Контрольный экземпляр

Масса а мехкашкара пролетареш, вІашагІкхета!

СЕРДАЛО

Советски Союза Коммунистически парте Нохч-ГІалгІай обкома, Нохч-ГІалгІай АССР Лакхе́хьарча Советеи Министрий Советеи орган («СВЕТ»)

Орган Чечено - Ингушского обкома КПСС, Верховного Совета и Совета Министров Чечено - Ингушской АССР

№ 129 (5079). | ЕРА, 28 октябрь, 1971 шу. | Мах 2 кеп. | Газет арадувл 1923 шера денз

КОМСОМОЛЬЦАШ, КАГИЙ НАХ, МЕХКАРИЙ! ТІАГІЕРТТА КАРАЕРЗАЕ МАРКСИСТСКО-ЛЕНИНСКИ ТЕОРИ, ІІЛМА, ТЕХНИКА, КУЛЬТУРА ЛАКХАЛЕНАШ! КПСС XXIV СЪЕЗДА РЕШЕНЕШ ТОЛАМЦА КХОАЧАШЪЯРА ТІЕХЬА КЪОВСАМ ЛОАТТАБЕРИЙ ХЬАЛХАРЧА МУГІАРАШКА ХИЛА!

(СИЙЛАХЬ-ЛОККХАЧА ОКТЯБРЬСКИ СОЦИАЛИСТИЧЕСКИ РЕВОЛЮЦЕ 54 ШУ ДИЗАРГА ДАЬЧА КПСС ЦК ТІАХЬЕХАМАШЦАРА).

ОКТЯБРА СИЙНА

«Красный молот» заводла болх. лошта хокъе ди тІехьа дуккагІа ший шера задаш кхоачашъьр болхлой. Цар цІераш боахача хана хьалхарчарца йоаьхь электромонтажника Красуцкий Ярослав Иванович цІн. Цкъаьхха саьхьт доацаш продукци кІиЧ а еш хІара смена ГІа нормаш кокъера лаьрхІача 140 процент кхоачашъю ца. Завода болхлошта кокъе хьалхарчарца елар цунна коммунистически къаьлгаена уьзаршк яха сийлен цІн. Обнесвенни балха тІа а хьинарг даькъа лоаш, цо.

СУРТ ТІА: болх беш ва электромонтажник Я. Красуцкий.

И ПЛИЕВА сурт.

11 бетта план кхоачашъьй

Сийлахь-боккхача Октября цІей сийна къаьхьегама вахте эттача Грозненски нефтегазови управлено коллективо дика къаьхьегаьна толамаш доах пятилетка хьалхарча шера. Цхьа кІира совгІа ха я цо уьхь шера тІехьарча бетта чотах бензини арахеца. ХІаваалехьа 11 бетта планан совгІа арахийлаш цо итташ эзарш тоннаш бензини. Шоай къаьхьегама толамаш Октября дезачча цІейна хетаду управленее боллоша. Социалистически яьхь хьалхалатт нага Короткин Владимир Павлович кесте латтача цхьаоалагІча цеха коллективе. Цо дукха хІама на эшнаш шера план кхоачашъьй хІиллехьа.

Б. ДОТМАРЗИЕВ.

ШЕРА ПЛАНАХ ЛОАРХІАБАЬБ

Дика къаьхьг уьх шера «Грозмерго» районни управлене Центральни ремонтно - механически завода слесарашца - котельщикашца, Грозненски объединенни ТЭЦ-а шоллагІча электроцентралеи кхоалагІча электростанцеи хьаьта капитальни ремонт эра шера план кхоачашъьй цар хІиллехьа. Каспийски ТЭЦ ваьта ремонт яра задаш а хиллаш 32 сахьат хьалха чекъаьлехкар. Иштта къаьхьегар баьхьи долаш завода цехашца кокъе хьалхара моттиг кьиссий ютеьлъи цехЗ коллективо.

Социалистически яьхь нтогаш лъчуг тІехьагІа шоллагІчоьн кхоалагІчан квартале ваьштта цунна хьожалий завода карара кара тевЗа ЦІе байракн дечен дечиг. Белгалъяьнна дика хьалхарчо а Звикин Владимир, Кузнецов Василий, Маркин Виктор керте латтА слесарий - котельщикий бригадеш.

Х. СУРУДЖАНЦ.

Къахьегама вахте

Пятилетка хьалхарча шера къаьстта дика къаьхьегаш ба Грозненска машеннаькъа станце болхлой. Мехкаьлтта продукташ чуйоттарен халкъа боахама муьхь тІера іобаккхаьрен план ханал хьалха кхоачаш а еш къаьхьегаьн оьсарле 5 процент лаккъьлЗ цар, хІаьта кхоачашдеча балхашца дІабоха мах 3,6 процент лоХбаьЗ. Из балхьан долаш уьх 10 бетта йІаьнаьл совгІа эзарш соиаш пайда баьЗ.

Социалистически яьхь хьалха латт маневровщик-диспетчер Н. П. Минеев керте латта семна. Цо массаза а тІеххоачашъю ший сменин задаш. Октября цІей сийна ныржача яьхь хьалхара моттиг дІа на ценаш хьабоаГІа боахлой З. Н. Орлова, А. П. Скрипко, И. Т. Тараторкина, Д. К. Кочетков, яхьи дуккхабараш а.

Грозненски машеннаькъа отделене коллективо уьх шера кхоалагІча кварталг даьхьача толамий итогех хьалхара моттиг хьожайр Гудермесски локомотивни депо. Консервни, Хан-Кала яхьна механизированни участкай коллективашта. ШоллагІа моттиг елар Гудермесски машеннаькъа дистанце коллективанна. Царна еннЗ Грозненски машеннаькъа отделене карара кара тела Ше байрахьаш.

Машеннаькъа отделене «Профессеч дикагІоьла болхлой» яхь сийлен цІераш елар дуккхача боахлошта. Царна юкъе ва Назранерча машеннаькъа станце дежурни Агасиев Исраил, ци станце кертера кондуктор Албогачиев ИбрахІим, Грозненча станцера маневровщик-диспетчер Минеев Николай, Гудермесерча станцера вагонашка хьежар Чернов Тихон, машеннаькъа Грозненски дистанце мастер Албогачиев Муса, яхьи дуккхабараш а.

Октября цІей сийна Грозненски тепловозниькаша тІагІерттА къовсам лоаттабу планан совгІа халкъа боахама муьхь дІа-юха баьхьа, дизельни доагоГ кходаяр.

Тепловоза машинист а Амерханов ИбрахІима уьх деношка нормал совгІа 1233 тонн мух тІабола поезд дІайнгар. Уьх тІехьарча деношка заданда совгІа 1000—1200 тонн халкъа боахама муьхь дІа-юха баьхьа тепловоза машинистана ни. Чебанова, Соколова, Колмыгова, Евсейков, яхьи дуккхачар а.

Г. АНОХОВ.

Л. И. БРЕЖНЕВИ Ж. ПОМПИДУИ ВІАШАГІБЕТТАБАЛАР

ПАРИЖ, (ТАСС). 25-чен 26-чен октябре шинна а мехка хьаштдолча дуккхача дешаех ІІаьхьчаьнна хьаьнгІ ХІЗЗР КПСС ЦК Генеральни-секретарь, СССР Лакхе́хьарча Совета Президиумма члена Л. И. Брежневен Французски Республика Президента Ж. Помпидуи.

Уьх кьамаьлаш долча-хана информаци дІа-юха эцаш моттиг хилар.

Л. И. Брежнева Президентага хоам бир СССР чурча хьалеп экономически ва дегІаьхарен ДжаькъеЗ, цуьн арахьарча политически гІулакхий хьаькъеЗ, Ж. Помпидуе Л И. Брежневаг хоам бир Франции дегІаьхарга хьаькъеЗ а цуьн арахьорча политика» пхьадолча гІулакхий хьаькъеЗ а. Цар белгалдаьккхар. Советски Союзи Франции дегІаьхара шин мехкО ВІаШа леладу экономически, ІІлМа-техническеи, культурин гІулакхаш боккхча лоарХІаме хилар. Иштта дегаьбьлар уьх ца тайпара цхьана леладу гІулакхаш кІоадгІдарцен дегІадолаьдарцен дуввадена долча хьалдача дешаех шоашта хетачоа а. Веселашка дийлар 1970 шера 13 октябреГа советско-французски протокол кхоачашдара дешаш.

Советско-французски шин оагІоьрахьарг гІулакхаш дувцача хана ІІоьхкийн уьх дІаЗо дегІадолаьдара принципаш.

Дунен хьалкъашта юкъерча дешашта юкъе йийшар Европаен европейски кхеарамлеенен юьзанна цІьйІола проблемаш. Цу хана гучадаьлар советски французски хьалкъий хьашташ чуйоттА цхьана дола дешаш цхьаттарга кхетадеш хилар.

Шин оагІорахьарча гІуДаХхийн дунен хьалкъашта юкъерча проблемаш хьаькъехьара дешаш дІаЗо дувцарда.

Л. И. Брежневен Ж. Помпидуи кьамаьлаш къайлагІа хІама доацаш, дІа-хьа дувцар кхетадеш, дег тІара, доттагІаЗа хьалашка хул.

А. Н. КОСЫГИН КУБЕ КХАЧАР

ГАВАНА. (ТАСС). Куба Коммунистически парте Центральни Комитетоа Революционни правительстве кехарагІа 26 октябре доттагІаЗа визитца уьхьаа кхачар. КПСС ЦК Политбюро member, СССР Министрий Совета Председатель А. Н. Косыгин. Цунна цхьана баьхкиаб Гуржий ССР Министрий Совета председатель Г. Д. Джавахишвили, СССР Форда Флота министр Т. Б. Гуженко, СССР хьалха мехкашцарча гІулакхий министра заместитель С. П. Козырев.

КПСС ЦЕНТРАЛЬНИ КОМИТЕТАГАРА, СССР ЛАКХЕХЬАРЧА СОВЕТА ПРЕЗИДИУМАГАРА, СССР МИНИСТРИЙ СОВЕТАГАРА

КПСС Центральни Комитето, СССР Лакхе́хьарчи Совета Президиумо СССР Министрий Совета чІоаГІа хала а хеташ вІаЗойт, КПСС ЦК членалла вола кандидат, СССР Лакхе́хьарча Совета депутат, шоаша Социалистически Къахьегама Турпал, Ленинский Паччахьалхенен премей лауреат, ракетно-космически техника ваьхьара ГІорваьлна вола Іилмаэон конструктори Янгель Михаил Кузьмич ший 60 - ча шера сиХха хьалхар.

КПСС ЦЕНТРАЛЬНИ КОМИТЕТ | СССР ЛАКХЕХЬАРЧА СОВЕТА ПРЕЗИДИУМ | СССР МИНИСТРИЙ СОВЕТ

А. Н. КОСЫГИНА КАНАДЕ ЯЬ ВИЗИТ ЧАКХЪЯЬНАЙ

ТОРОНТО, 26 октябрь. (ТАСС спец. корр.). Селхан сарахь промышленнийкий Канадски ассоциацие Онтарийски Іилма центра здане СССР Министрий Совета председатела А. Н. Косыгина сийна шу оттаДир.

Канада хІама лелаЗуш болча ньаьхь эттара дикагІа йоаьхьа организаци йоаьчь цу ассоциацена чуоаГІа канадски компаний фирмаЙн, банкЙ, страховой обществаЙ, инвестиционни трестий президенташ, ерриГача канадски провинциЙн йоаьхьийна городашкен ший филиалаш а я цун. Шу оттадьяьна хилар А. Н. Косыгинн цунна баха нахи.

А. Н. Косыгина моаршал хоатташ ше кьамаьл деш промышленникий ассоциацие президента Ж. Фильона эьлар, цун визит йиллур, ГІоаца событя я. СССР Министрий Совета Председатель Канаде вар ассоциацеца дика хетадолаГІаш кІезига доаца бахьанаш да. Советски Союз Канада кьуабаеьдкъера лоаЛхо я. Из моХх ткъьвитт шу хьалха гІеттара дукха нах бовиш материальн эе хуЛаш Іалъмате боккха хало тІеккхьаьна ба, баьхьа ГІитлера карабахизнар.

Ж. Фильона белгалдаьккхар Канада хІама лелаЗуьна ньаьхь викалаш Советски Союзаьара торгоеи буьзамаш дегІадолаЗде безаш болаш хилар.

Канадаш, йоаХ дІаХо Ж. Фильона, боккха пайда эьа йиш йолаш ба промышленности Іилмеи дегІадолаЗдеча Советски Союза карагІдьнанаш довзара ньаьхьа, хьаьта советски хьаьший а виЗитагІа Канаде болча хана йиш хилер производствен событен хьаькъехьа Канадана карагІдьнанарг лоарХІам бовза. Цо белгалдаьккхар дукха ца йоаьшаш кулгаш яздаьча соглашенеша шинна а оагІонна хьаштдолча дешашта кхы э шерагІча сферашка вІаШа гІулакхаш леладе торо лургхиЛарах ше тешаш хилар.

Цо аьнначоа жоп луш кьамаьл дир СССР Министрий Совета Председателла А. Н. Косыгина.

Тер чІоаГІа ранда хиннаЗ Канаде оахоШ ньча хІаНз эйтебаЙ кулгаш ЗадаьЧа соглашенеша шинна а оагІонна хьаштдолча дешашта кхы э шерагІча сферашка вІаШа гІулакхаш леладе торо лургхиЛарах ше тешаш хилар.

Цо аьнначоа жоп луш кьамаьл дир СССР Министрий Совета Председателла А. Н. Косыгина.

Масса а ньаьхьа Канадерчарна ГІаЗ ЦІаЗ ЦІаЗ Ц

ПАРТИЙНИ ВАХАР

КХЕТАМА БОККХА НИЗ

Уях деношка Грозненски партийин организацие ритица собрани хилар. «Социалистически яхь хьалхЕтIаьккхьгIа ДIаьо тодарах» бола КПСС ЦК соцам кхоачашбара городской партийин организацена кхаьхьашка латтана докладе». Докладе йар КПСС Грозненски горкома хьалхарча секретара нов. Правенье. Городерча предприятий партийни, профсоюзни, комсомольски организацийна социалистически яхь кулгаллара дахьке боккха опыт Іоаьь хилрах дийцар докладийнко. Кхьаьгга цу дахьке боккха опыт я Грозненски химически комбината, «Красный молот» завода, ремонтно-механически завода, В. И. Ленина цIеранIга мехкадыта пхьк, доахьча завода, вагонни депо, «ГромефтоимремонтстроЬ» треста, кхы дуккхача предприятет коллективаш. Цар тIаьгIерта кхоьсам лоттабу пачкахьлелин плани тIаийца социалистически декхарашн хаьа хьалха кхоачашдара. Цунца цкьана хIинаьрча дано дIамадехьара цкьаьоча предприятет коллективашна социалистически яхь вIаштIехьлаьккха ца хилар белгалдаьккхар цо. Цудухьа городерча 17 предприяте коллективе кхоачашьяьнц хьалхьегама оьсарах лаьхьара задаш. ТIехьаьсча предприятете юкъе я бытовой гIулакхаш ду 26 предприятин 23 гIишдоьнцо организацини.

Докладчике белгалдаьккхар кхьаьоча предприятеьнца социалистически яхь вIаштIехьлаьккхарн тIаийца социалистически декхарашн кхоачашдара болх тесса лаьбаста. Дукхача предприятеьнца бинза пайда пийбин материальни моральни стимулех, яхь хьалха латтаршта» доагIаш бола материальни поощрени ян. Цу тайпара гIулакхаш дIийте биш боцнца белгалдаьккха да КПСС ЦК соцам тIа.

Кхьаьгга кхоачашна коммунистически кинтам балара боккха лоаьрхIам болаш социалистически яхь хилрах дийцар КПСС Ленинский районан хьалхарча секретара нов. Галковес. Цо дукха масалан доладийр коммунистиц — къаьхьгама ветеранаша социалистически яхь яьхь а увзаш кьонача болхлоьтта шиъа опыт шерра дIателлиц хилорг, тIаьхьа кьонарг шоай агIаьрIа «профессех дикаIа» бола болхлоьр яха сийлен шерашн йоаькин хилорах. «Красный молот» заводе ди тIехьь шерагIа яржиц латт «профессех дикаIа» бола болхлоьр яха сийлен тIи яккхара йола яхь. Кхьаьгга ветеранаша социалистически яхь вIаштIехьлаьккха ца хилар белгалдаьккхар цо. Цудухьа городерча 17 предприяте коллективе кхоачашьяьнц хьалхьегама оьсарах лаьхьара задаш. ТIехьаьсча предприятете юкъе я бытовой гIулакхаш ду 26 предприятин 23 гIишдоьнцо организацини.

Докладчике белгалдаьккхар кхьаьоча предприятеьнца социалистически яхь вIаштIехьлаьккхарн тIаийца социалистически декхарашн кхоачашдара болх тесса лаьбаста. Дукхача предприятеьнца бинза пайда пийбин материальни моральни стимулех, яхь хьалха латтаршта» доагIаш бола материальни поощрени ян. Цу тайпара гIулакхаш дIийте биш боцнца белгалдаьккха да КПСС ЦК соцам тIа.

Кхьаьгга кхоачашна коммунистически кинтам балара боккха лоаьрхIам болаш социалистически яхь хилрах дийцар КПСС Ленинский районан хьалхарча секретара нов. Галковес. Цо дукха масалан доладийр коммунистиц — къаьхьгама ветеранаша социалистически яхь яьхь а увзаш кьонача болхлоьтта шиъа опыт шерра дIателлиц хилорг, тIаьхьа кьонарг шоай агIаьрIа

КХОАНА—КОМСОМОЛ ЯЬ ДИ

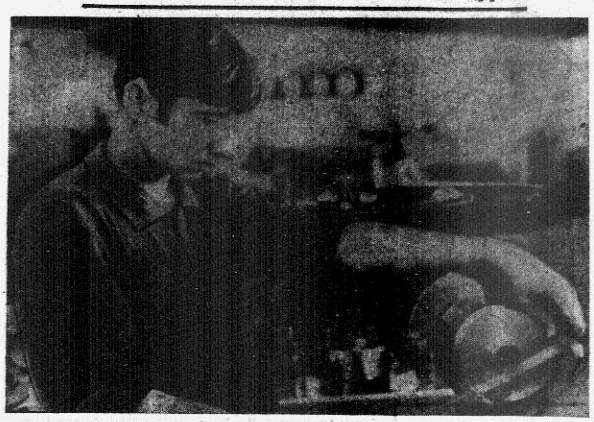

Дика къахьегаш хьвоаг1а «Автосепоборудование» экспериментальн завода ц1ог1ач1а разрада ц1ер комсомолец Саламов Адама Эйберд. Х1ара денна шиг балха норма 130 процентгара кхочаяца кхоачашъ ю, общественни вахаре дакъа лоац, завода спортивни сий лорадлу.

СУРТА Т1А: ц1ер Саламов Эйберд шиг балха т1е ма.

И. ПЛИЕВА сурт.

СИЙ ДОЛА Г1УЛАКХАШ ЛЕЛАДЕ, КОМСОМОЛ

Дикача г1улахьаша сий дакъ-ялад Шелковской р1ейна «Путь к коммунизму» яхача / колхоза комсомольски организацие. Из я эрсашта лалла къахьегаш пхчий, пег1ий г1ийний, аварций, кхыча къамий виаллам а болаш йолла йоккха коллектин.

— Йоккхача барт тайнача коллективе болх беш а аттагаш сакъдарамег1ен да, оал. Боккъ-ларг1ер ал1ча ишта да а да из, — йоах колхоза комсомольски организацие секретара Прокопов Николай. — Хьалха организаци сеа Йоккха йоацача хана а, бора комсомольски болх, цхьабакъда, из х1анз санна б1аргаг1ун баьнар. Кхы тайна да г1улакх х1анз, юхьанцарча организацена чуйоаг1аш пхиъ бригадин комсомольски организаци йолча хана: управлеческий, г1ишлошъерий, гаража, 1 комплексни, СТФ.

Сентябре собранеш чакхъ1ьлар ерриг1ача бригадин комсомольски организацешка, ноябрь бетта юхьье хургйолча отчетно-хоржамий комсомольски собранена кийчлуш да х1анз комсомольцаш. Цига дар доккха, ц1енкаштта къамаьл дергда КПСС XXIV съездо хьалхажа оттадь экономически социальни лешаш къоастаг1а Боригсожин Ленински зачете х1ара комсомольцо дакъа лацара хьакъехьа, пига бунцаргйа «Социалистически яхь ваш1тех1йоакхкхиг1а д1ахо тоадарах» КПСС ЦК бах соцам, х1аьта цунах дьяца чакхъ1ьа хьадда мероприятеш а кийчьеръ1а.

Т1а-г1а боккхаг1а худ, лег1айоаг1а комсомольски организаци. Х1анзле а 97 саг ва учете, кастта кхы а дуккаг1а хургба Эскарера ц1абалкъа хьалха колхозе хинна комсомольцаш т1е а кхийтъ. Традици а хинна д1адахад Советски Эскара муг1арашкара ц1ийта комсомольцаш дуккаг1барш Эскаре шоаш т1ах1ьехале болх беш хиннача колхозе мара кхычьаьа балха на ухилга. Хьалха хинна т1емалой х1анз кег1ина баш колхозни производстве хьалха латтан, кагирхошта млакаш а хинна д1аитта. Царех ва гаража бригадин комсомольски организацецара Карташов Николай, Зубков Василий, Петраков Алексей. Дикаг1йолча автомобиль еннаьр Зубков Василена, цхьабакъда ца из д1аина да а туганг, цхьанне а д1ачйаваха да туганг лаьтта ГАЗ-51 хьайийар, ший пиъаца из дика тоа а ях, х1анз а т1ехьа ц1а болх бу, зайдиеш 130—140 процент кхоачаш а еш. П1ог1ерта ца бох бу ишта Петраков Алексей а, «Техпомощь» т1ачча шофера - сварщика. Цун автомашен даим балха саготалг1а долчча хул. Ахкан балхаш сизденнача хана массаза а комбайнашта, трактораашта улдув хул из эпача метте сварка еш, механизмаш пийльеш, ц1й машинно - тракторни станце техника кийтъ1ор б1ах-тан юхье х1аькъара балхаш дайта.

Х1ьнарг хьакъегаш хилар хьахьокхаш дока масалаш х1ьаьг мелд а доладе: йиш я. Ухьаза йиъза кхоачашъ «удув ма хилийта т1ехьаьвусар» яха принцип, цудухьа х1ийгача кхъ дьяина берхат а гуччахьа да — т1ехьаьвусаш цхьаькха а ваг. Болх ц1ка бу х1ьаьхий - товарни фермерча Долгова Галинас, Травин Николай, Беликова Любова, Г1ишлошъеча бригадерча Сарикова, Троицкий Николай, Беликова Мариэ.

Дика г1улакхаш дуккха а ца ц1у бригадерча кагийча наьха. Цига болх беш ва 10 комсомолец. Лучка ха йоаг1аш хиннача бригадин комсомольски собране социалистически яхьа итогаш а ях, хьалда предложений тийлар:

— керда ваш1аг1ахийтачча къонача ц1ахьалата поселокн СТФ свинокомплексе а хьалъеча шефство лелае, цига гаьнашн зизаннн д1адог1а;

— хьайбаш леладу ерриг1а помещеннеш Іанна кийчье;

—Октября 54 шу дизаэра сийна ударни къахьегама вахте отта а общественно - политически хьнар кхы з айде а;

— массеэк комсомольско-кагирхой воскресение а дъ, керда в1аиаг1ехтечача маран сесаган льарх1а кагирхой поселке хьадеча ц1епошта лардаш йохка а х1аьта цига дьяхха аъчх салоЇа сайренаш, огонекаш, культупоходаш. кхыйда культурни мероприятеш чакхъ1ьхарга дахийта а.

Колхоза комсомольцаша болх дика баь да ца Іеш, са а лоІ дика. Комсомольски организаце балха т1ара баьхьахара г1улаях да керда советски ц1ейни обрядашн — саг йоалараш -хьара, керда дьяча берашта регистрацн яр ведде, саг йоалаар - мьяре яхар комсомольско-кагирхой Іаьдалагі а дар. Алхьа хьх т1ехьхьарча цхьаь бетта саг йоаг1аш-йоаш шиъ комсомольски хьоалчагі а хиннад, х1анз кхоалаг1ар кийчдеш да.

Регистраци хилар культура ц1ог1а, къона мари сесаги дьякъла дийнар парторганизаце, комсомольски организаце, кхьлнаьха ц1ерг1а колхоза правлене маьхе совг1атийнар.

Колхозера дуккха комсомольцаш художественни самодеятельносте хьнаре дакъа лоацаш да. Художественни дош ца аьчча, иллн ца дамкхача, халхара б1ал на баьккхача Іелан Бесикенова Мадина, Шашкина Надя, Аверина Инна, Лазаренко Володя, Носова Галя, кхьбарн. Юрта боахама болхлой ц1ей дездеча дийнахь хуьш - хувцаш концерташ уттадир Дубовской Бородиновскини станицай художественни коллективаша.

Колхозера дуккха комсомольцаш производстве балхаш дешнеха вузашкен техникумашкеи дешаш ба. Йхьабарзин колхозни стипендиаташ ба. Масала, Усенко Георгий, Степанов Володя, Кузьмин Павел Грозненски культупросветучилище дешна баг1а, Тумкалова Валяс кастта йнстейоаккхаргъ1а гор. Орджоникидзерча Горски юртобоахама института экономически факультет.

М. КОНСТАНТИНОВ,
ВЛКСМ обнома инструктор.

ЯХЬО ДОАХИЙТА ТОЛАМАШ

«Социалистически яхь ваш1тех1йоаккхиг1а д1ахо а тоадарах» бола КПСС ЦК соцам арабьинначул т1ехьаг1а кхы а шерагі а яьржай тха боахаме социалистически яхь. Из бола керда юртобоахама техника, кхьсеин, шоай болх дика хоаш, лаккерен юкъерчи образованеш йолда специалисташ ба тха. Массеэк бутт хьаяха х1яране яьх б1аь центнер совг1а ялат ьярдача комбайнерий М. Якушкон Д. Тронцкен сийна хьалъ1ийьлр колхоза ярадеш хьалхашка Ц1е байраях. Х1анз дуга чуоцан да уж. Х1аьта укхаза а лакха кхъьегама толамаш доах дар. Х1аьта из тамаш а яц. Дийша, массеэк юртобоахама машеаш т1а болх бе хоаш а уж дика йоазаш а бола лаккерча класса механизаторашн ба уж. Цудухьа атта да царна болх бе, шоай норматн кхоачашъярш совг1а т1ехьхоачашъе. Х1аьта ну тайпара болх-лой духха ба боахамо. Уж ба моллаг1а дика г1улаях д1адоладеш баргаш, социалистически яхье хьалха латтарарн.

Доакъара база т1еаг1ьнра, деттача доахана продуктивность лакхъ1ьра, производствага д1адоладар лоздаора шерра яхь яьржай х1анз колхоза хьайбаш ледаедеш рашта юкъе. Х1аьта яхьа итогаш хьалха санна бутт кхоачалуш а ца еш, х1ара итт дийнахь е оттадаьд. Цун совг1а х1ара дийнахь ферме 3760 килограммах к1еазг1а йоаг1ан шура яккха лаьр-х1ад. Шоаш лаьр х1ар кхоачалдой, декабрь бетта хьалхарча деношка наччаьхьалхенга шура йохкара план кхоачашъерьа цар. Доярхайла совг1а бежлуй а яхье бьаннаб. Х1ара ше къьастта социалистически декхар т1ийнца. Социалистически яхьа итогаш дог г1оздоахаш я. Масала коммунистка Балан Верас ййс бетта х1ара беттача Іаттагара юкъера лаьр х1ача 2641 килограмм шура яьккхар. Дикаг1а йолчун опыт, дика школа я боахама беррига доярхай ладеш Іаьна говзал лаккъ1ьра.

Социалистически яхьо хуш бола пайда дика лаккъ1ьу, нагаьх санна цун итогаш къьхьегамхошта юкъе шерра Д1айовзийте. Из ха а хоаш кхаа ледаедерий, механизаторийн, хьайбаш ледаедерий, кхыболча юртобоахама къьхьегамхой балха опыт мамотта шерагі а д1айовзийта г1ерташ' болх беш ба колхоза партийни организацие юкъ1ьоаг1аранн. Х1анз гурахь дув ялат д1адуьш, зяба лаьтта оахаш, формашка къьхьегачар болх къьхьоккхаш х1ара дийнахь б1ьлетенеш арахец. Х1аьта социалистически яхьа итог ьйчча т1ехьа-г1а колхоза агитаторашна коъвальначуьн ц1и, цун балха опыт массаенна а д1айовзийт.

Деррига шера колхоза ерриг1ача производственни участкашка социалистически яхь мишта лел къьхьоккхаш ярадуьш боахаме «Керда вахяр» яха дуккахтиражаш йола газет. Цун совг1а парткома, правлене х1ара заседаие бригадай, фермай, кхыча производственни участкай кулгалхоша социалистически декхаран кхоачашдарах, пайда да боаккхаш йисача резервазех хоам бу.

Дикаг1а пайда оц х1анз къьхьегамхой балхацара безам сообаккхара материальни моральни стимулех. Ишшта, планал совг1а ялат ьярдача комбайнерашта алапеш совг1а делар ачча. Х1аьта ялат чуийца дьяча дикаг1а болча къьхьегамхошта мах бола совг1аташ, туристически, курортни-санаторни путевкаш елар.

Кхыча боахамашкара керда балха ошьт хьаэцара боккха теркам т1ийоаг1ийт правлене, партийни организацие. Ишшта, уж бьаст-ни колхоза жаІуй района цін хезача Эсмухамбетов Нурде хьалхарча опыта школе баха хиндар. Цига Іомаьлча балха опыто доккха новьостал дир уж шера тха боахама жаІуйта. Х1аьта коа т1ара ойлазаранн ледаедерн Ленина ц1ерг1ача колхозе хилар. Цар цига Іомаьлчо дика лаккъ1ийр ферма производительность. Уж шера планаг1а 600 эзар фуь доккхаг1 деанн кишнача цар х1анзле 641 эзар дехнад наччаьхьалхенга.

Дуккха за ях ехо дуга дуьйн доала. Из де деаедаьча хьалхарча шера х1ара гектара т1ара юкъера лаьр х1ача 24 центнер дуга чуийца. Правлене дуккагі а болчар из культура кхеарш боахама пайда д1ог1ба яхаш дуьйцар. Колхоза кулгалхоша, специалисташа дуккха уйла йир ц1у культура кьъьжъам лаккхара деша. Т1ехьара-лаьр1ар «Красный цахарь» колхозе санна, пайда да эцаш ужкача туг т1адьмнача льатташа д1аде. Из г1улаях ваш1тех1йоаккхаг1а безам ба са. Ялье коталг1 боаккхар, дуьхача дьякъе, ший болх -зовр, масса хана балха говзал лаккъ1ер хул. Цудухьа боккха теркам т1ийоаг1ийт колхоза правлене къьхьегамхоша шоай балха опыт лаккъ1ара. Іан замалаь боахаме болх беш хуьш механизаторашн, дуга кхедераш, уж декхарш Іомабу курсаш: Х1аьта балха квалификаци лаккъ1ара тха боахама къьхьегамхой, нийта: механизаторашн, хий декхарашн, кхьбарашн специализированни училищенца деша уийт. Цун совг1а дуьхча ба колхозе заочно техникумашка, институташка деша баг1ан.

«Социалистически яхь ваш1тех1йоаккхиг1а д1ахо а тоадарах» КПСС ЦК соцам хинначул т1ехьаг1а, ц1ийлаг1ча пятилетка паччаьхьалхен планаш ханал х1аьха кхоачашъера т1ийнца керда социалистически декхаран толамца кхоачашдара нна кхо ца бен х1аьхьегам ба боахама беррига колхозхой.

В. ПТАШНИК,
«Шелковской» района Къьхьегама Ц1еча Байракха ордена ленинча «Путь к коммунизму» колхоза партийна секретарь.

БУРУВДЕТТАРИЙ Г1ОНЧА

Буруьвдеттарий боьхьоша бола г1оначи ба вышкаш хьалъеран. Цар дика кхоатаду буруьвдеттарий болх ритмично д1ебаьхьар дуккхача даьхье шоаех тийша хилар. Цудухьа пятилетка х1аьхьарча шера план ханал х1аьхьа кхоачашъяран Октября дезача ц1ейна сийленца накъаьбхаьрен х1аьхьа социалистическа декхаран т1е а ялла хьинаре къьхьегаш ба Старогрозненски буруьтохара балхий управлене вышкаш ьерш. Уж шера цар х1ьаьхьий 7 буровой, уж ерриг1ан эксплуатаце д1а а еннай, планаг1а д1аяла еза хиннарш 6 мара йоацача.

Х1анз Хаян-Корте т1ехьо1овра буруь тохара № 65 йола буровой х1ьаьхьий ба вышкомонтажникий. Цига хьинаре дакъа лоацаш Старогрозненски автотранспортни контора механизатораша а. Царех ба тракторий крайний, экскаваторий машинисташ, бульдозеристаш, кхьбарашн. Белгалваьнна дика кхьаьгаш ва цига тракторист, коммунистически х1ьаьхьегамг1а ударник Русанов Алексей Михайлович, 20 шу совг1а ха я ца йо балха моттиг да хуьнаш «Старогрозненефть» НГДУ къьхьега. Царех 10 шера автотранспортни конторе тракторист волаш болх бу цо. Уйх т1ехьарча ворхІ шера вьаш, кашъерашта г1улаях деш ва Алексей Михайлович.

Цхьаьн метте ишшта дуьхьа х1ьаьхьарах дика баьвзо пхиъ вышкашъерий болх. Ший бекхах цхьаькха х1ьоаьм хилийтаг1а цо цар балха т1е.. Цудухьа вышкаш х1ьаьчча, буровой х1ьаьчча, буровой оборудованн в1аиаг1ехьалаца а этгара, бехктокхамег1а йола участок ду цунга. Цо ший декхарашн диказа ц1ейнен кхоачаш ца доаг1 цхьа моттигийсьеннаш.

Общественни балха т1е а х1ьнарг дакъа лоац балха т1е х1ьаьхьа латтача тракториста ва. Руслановна. Общественни порядок толха ца ийтарах; волга дурчиник ва из. Х1алкъа контролерий ерриг1а д1адаьхьа. Ишшта дика производственни, общественни из х1ьаьрах дуьхьаьна шерашка ц1ера Іо ца доаг1ан автотранспортни контора Сийлен доска т1е х1ьаьтеха доалл цун портрет. Х1аьта соаяка пуьнна елар «За доблестный труд» яха ленинскн юбилейни медаль.

Октября ц1ей сийна х1ьаьхьегама вахте эттача контора болхлошта юкъе яьржача социалистически яхьа а х1ьаьхьара моттиг да ца хеташ х1ьаьоаг1а.

А. ТИЩЕНКО.

МАТЕРИАЛЬНИ БЕХКТОКХАМ ЛАКХБАР

Материально - бехктокхамерча болхлошта аттестацеш дагара совешанеш хул Грозненски швейни производственни объединене каст-каста. Цу деша хетаьн совещаний хилар объединене уйх деношка а. Совешане лакъа лоацаш бар х1амаш тегачча участкай мастераш. Цар шоай балха говзал дахьъара хьхьъхьара дош а дийнар цига.

Л. КРАКОВА,
Грозненски швейни производственни объединене кадрай отдела начальник.

ХЬАЛХА ЛАТТАЧА КОЛЛЕКТИВЕ

Грозненски ремонтно - механически завода цехий, участкай коллективашта юкъе ярьжача хьхьъхьара латтарарн. Цунах х1ьаьхьа латт мехх1ьдьатта оборудованеча ремонт ечя участка коллективе.

— Ер кхоалаг1а бутт ба завода кхарвя кара тела Ц1е байраях ха; тхоашка лелаю. Д1ахо йодача хана а из тхоашка йита лерхІ оаха, — йоах ший коллективах б1убенга волча участка начальника А. В. Мирчева.

Цун деншаш бакъдеш дола дика мисал да участка коллективо заводе эттара хьалха 20 октябре нтт бетта заданш кхоачашъ ю. Планал совг1а 18 эзар ма мьаьхь тайп-тайпара оборудованн тоешйе. Къьхьегама оьсарле лаккъьара план 110 процент кхоачашъяй. Балха хаьнаш оборудованехи бинза пайда ийбарах, кхомбо отаалаш, материалаш д1аяхийтарах сметни документашех продукции кийчъярг д1адаьхьа деза; дийнначул 40 эзар сом к1еазг1а д1адаьхийтаг участка болхлошта. Х1ара ц1ийна-балча б1ятабра ц1ейна накъаьбоаг1аш шоай къьхьегам кхы а оьсарегіа чийнарн. Участка коммунистически яхьа ц1ийна ер участка болхлой. Ер ьаьле яхаш, т1ехьхьамг доаг1абе ца безаш х1ара ненна ший декхарашн дика довз, ший участке дог ц1ена болх бу, т1аднила г1улаях хаьнашъеча тешаеш чакхдоаккх.

Аьлча харц дац, кхетамен производственни болх дика в1аиаг1ехьабаьхьа лелабу РНО участке. Октябрьски ц1ейна кийчо ечя уйх-дезача деношка къьхьегама боккха лоарх1ам болаш да бьаьча балха х1ара дийнахь итогаш ешаеш. Т1аьжча уж итогаш массанена гург1ойлча х1ьоаьмга Доска т1е д1аязьо. Ишшта гуьш хул х1ьаьн фу дьяд. Участкаш коммунистически къьхьегама коллектив яха ойлен ц1ийначул т1ехьаг1а балха х1ьаьйаьн массеэк къона болхло. Масала, 2 разряда слесарь Айдаев Сайд-Разьмяв, кхьбарашн. Цхьаьо'ьхьа, коллективе градишн дика д1аяхийтаг1ийр царна — «Коллективе сий — са сий». Цудухьа г1ийлаг1а далийтаг1ийр, новьхьосташтта нийсса къьхьег.

Участка коллективана х1ьаьлхашка латтарарн бехктокхамег1а доккхаг1а. Бурувдеттарийн мехх1ьдьатта доахарийн из ца хилча болх бе ийн йоаца оборудованн я участке ремонт ер: ротораш, вертлюжаш, лебедкаш, буровой насосаш, кхьярашн. Алхха вай республика мехх1ьдьатхой х1ьаьташ х1оачашдаьр. Іан ремонтьерашн, Цярга заказаш ца мехка дукхача районнашка. Нагахьа санна шар оборудованеча ремонт во йойн е заказ ханнаьхьа х1оачаш ца доІя, мехх1ьдьатхошта, буруьвдеттарийна х1ьоаьм хул. Из дика х1ьегадаьча участка болхлоша х1ьнарг къьхьег шоай бехах1а х1ьоаьм ца х1ьийтарг.

Дукхаьг ийха ремонт ьа. Іан РНО участке. Цига х1ьоо керда продукци. Буровой насосаш-тоа эшца комплекстаораш, обсадни колонна Іочу а ужийтаг х1ьаьйоаьн ший. Слайд-Разьмяв, Гончаров Владимир, кхьбарашн. Шоай а коллективна а сий лакха лоарт1адеш х1ьаьоаг1а уж. Во болх беьраш баш коллективе. Кхыча тайпара ялен бинз а ян коммунистически къьхьегамг участок яха сийлен ц1и лелаеча коллективна. Цхьа болхлоша шоаш а дика х1ьегадаг ва.

Октябрьски ц1ей тіакхачалехьа планаг1а 7 буровой насос, 11 ротор, 5 вертлюг тоае еза тха, Х1аьта ойлен товерьш 7—8 пасок, 18 ротор, 10 вертлюг. Из ойха Сайд-Разьмяв-боккхача Октября ц1ей сийна кийчду х1ьаьлаеча къьхьегамг совг1ат да, — ьаьлр нов. А. В. Мирчева.

Х1. БАЛАЕВ.

СУРТА Т1А: (ьаьрдаьхьара аьттехьа) слесарашн Н. Гончаренко, Д. Гончаров, С.-Р. Айдаев буровой насоса ермонг еш болхх.

И. ПЛИЕВА сурт.

КЪОНАЛ— КЕРДАЧА НАЬКЪ Т1А

Шерра хьаллаьцьар Мадлг1аби. керча кхоачаа производственникаша дукха ха йоаг1ашан арахьна социалистически яхь ваш1тех1ьхьаькхарах бола КПСС ЦК соцам. Х1анз ерриг1ача участкашка къьхьегаш болча кхоачаьна болхлошта цун к1оарга чуйлоацам. Цаьхьа ваьнна ладоьг1а ц1ийнна д1ахьоитйлга ваш1тех1ьаьхьхад тха кхоачашъ. Агитаторий, политинформаторий мухь бевбенна6: дукха да социалистически яхьа алла, дуьна, ч1ёла е.

Из бехктокхамо декхар кхоачаьнде хьожабу оаха коллективашта юкъе сий долаш, лоарх1ам бола кагий наьх, мехкарий. Уж лаьрх1ара керттера баьььн малагі да хоаш ва дий. Лаьккъ ненкарш ц1ийлаш, творчески х1ьега кьъ. Цу тайпара кхоначаьнда дукха да мехх1ьдьатта доаккхача, юртобоахамо, г1ишлошъеча. Цар шоаш а сий ц1ен лелаю яхь, к1оарга кхет уж чуйлоацамах. Паьккха пар аьнна лоа а дикаг1а д1ояш дего.

Масала, цхьабараша сахьаташ ха йоаеш ешача «моральн» ваьнг1а да кирпишк ечя заводера кхонача сменни мастера агитатора Исраилов Махьмада оала массеэк г1ийлаьхьх дика лоа. Цо бесда йолайича тайп-тайпара бахьаьнаш а доахаш д1аяхи нах. Д1а-м хан сона цо йилаача хаьна цун юкъехьа хила Іерт уж. Аьрайоаллаьне а цу ваа бушьна соцама т1ара д1аболабар цо социалистически чхьа кердача этапа хетабаьн бу болх. Ший беседа сакъьараменг1а, безаменг1а хилийтаг1а маса. Цо ладаш эсха дезаш оаш Махьмад. Уж цун балхана шоотта да. Из ше а хуьттаву кхычарца хьокхаме. Ерригача городе д1ахезай суи сменаца ц1и. Д1абакъа 9 бетта планал совг1а дукхха эзарш етта кийнцаьш д1ахийтай цо г1ишлошъоаршта. Дика доарх1ам я ца ю продукци, г1ишлошъеращ раььа да.

Дукха да тха районе ишшта шоай сий доаха къонабараш, б1арча коллективашн. Кердача яьха керда дезиаш, керда лозунгаш да. «Цийда на бец, кхоа на бец ца ма тилийтаг1а, «Къонал — яьха хьалхарча ьохьиг1е» — цу тайпара чуйлоацам болаш и яьха хетаьн арахьна керда хьожжам агитация. Къьхьегама теркам т1ийна, хийта леладу комсомольаша уьх шерара х1ара къонача производственнийо ш1и-ший задаин 1 декабре кхоачашъерьа аьнна т1ийца декхаран дувцаш а, уж хьалха доаха а дола г1улаях. 2000 комсомольцаш кагирхойн ба цу яьхь бьаьна (шерех 800 комсомолец ва). 226 производственнийо ханал дукхха хьалха кхоачашъер шоай хьалхарча ях шерара планаш. Х1анз д1ахо болхаш ба уж шоай къьхьегама темпан лох цо ц1ойлйтаг1.

Сийлен доскаш т1е, къьхьегама листокаш т1е, «молиеш т1е», коллективий собранешка, совешанеш-ца т1ехь-т1ехьаг1а дукхагі а кхийкаю къонабарий ц1ерашн. Царех цхьабарий ц1ерашн яха лоп сона. Уж ба РИДС-1 промыьла мехх1ьдьта доаха операторашн Гарбакова Маьика, Пятак Виктор, Тасиня Пономаренко, Гикишкин Николай, Балаев Хьусен РИДС.11), Шварц Николай, Доленко Владимир, Коломиец Александр, Нина Еремеева (РИДС.11).

Производстве къьхьегаьча хьалхе д1а ца хеташ хьаьоаг1аш 15 комсомольско-кагирхой коллективе я тха. Цярца юкъе къьхьегаьча бегалгьаьнна я Вознесенскерча газ чакхйоаьчча заводера Сабжикских Леонидеи Петребина Валентинайн сменаш.

Юртобоахамо а лакха хьожжам доахаш дукха да къонабараш «Ингушский» совхозера къьхьа механизатор Алероев Арсен районе д1аяйеза. Х1анз д1аадаьха хоржамашка горсовета депутаила а держар из. Лакха хьунхьомаш хьелаеча, д1аьта кокъарча вахаре хьинаре дакъа лоацаш бегалгьаьнна я из звеньевой. Дукха да кхашка а, фермашка а ишшта хоастбеш ц1ерашн яха мегарбегіа кагий наьн механарйн.

КПСС ЦК Постановлене т1а ювшаш йолча кердача социалистически яхьа бьаьна тха районера комсомольцаша кагирхойн дахьъачча голамашца наьхьа г1ойгіа доаг. Кхача ц1ейна — Сийлен - доккха. Са Октябрьски социалистически революце 54 шу дузаш.

У. АЛЕРОЕВ,
ВЛКСМ Малг1аьбка горкома орготдела заведующн.

«СЕРДАЛО»
3-г1а оаг1ув, 28 октябрь, 1971 шу.

БЕРРИГА НИЗ—КХОАЧАМБОАЦАРАШ ДІАДАХАРА

Керда дешара шу доладаллехьа деррига бераш дешара юкъеъзаран района ерригача школашка дика вІаштІехьбаькъа болх дІабахьаран дукха хьаьхийтар хьехархоша партийин, советан, комсомольскан организацей новкъостагІа.

Эгтара хьалха баьха, план оттайир, школашкара меллиг хайра, дешна дахх ха йолла бераш дІаэтар.

Из еррига лерттІа терхьадараьх тха торе хилар района школашка керда дешара шу дика вІаштІехьдаьккха дІаделадаран массеех мероприяти чаккъаьккха: школашка кхо смена да хилийтара, квалифицированни хьехархошца еррига школашкара ІалашІе а царна шиъ доза вахара хьалаш хилийта а дешархой эшаш долча учебникашца, дешара - йоазон принадлежносташца Іалашбе, гойтара пособеннеш, техникечи средеташца школашкара Іалашбе.

Районе ерригачу школашкара берий учреждениште текущи ремонт йир ДІадаха дешара шу чаккъоалладе. ДуххарІйолча школашка дика чаккъьккхьаьккхьа ремонт, стройматериалашкара мара наччаьлькхеч средеташ дІа да йохьийташ. Школашта ремонт еш хьинаре дакъа лаьдар хьехархошца, дешархоша, даьш-йоазошца. Школашта доагор тІаоэашкара хилар хьехархойн дешІ-йоазойн.

Нагахьа санна района дукхарІйолча школашка ремонт ханнаьхьеи лиКен чаккъьккха яле, ала деза Шенгаройра юкъеъзча шоле ремонт дика яьІ ца хилар. Нешаннен парташтеен хьаька басар санитарни боКъонашца дІадехьача тайпара бес болаш дац, хІанз а доагор денадац ду школе шоай машен йоллаше а.

Дешара шу доладалле хьехархойн дьЙ - йоазойн новкъостаца хьалъаь 960 дешархо чухошкарйола корпусех кхЙола пристройкайн хьалъьЙ тха районе. Цу совгІа района дукхача юрташка хьалъеъ латтаьхьа 550 дешархочоа лаьрхІа пристройкаш. ХьатІахьачча шера 1 январь тІаккъачале эксплуатаце дІаЛуьрГья 1760 дешархочоа лаьрхІа пристройкаш. Уж еррига ГІиплой объекташ хьалъо хозяйствении хьесане. 1240 дешархо чухошкарйолаш школай керда аданеш хьалйолаьЙ ялх юрта. Белгалде деза Алхан яхача юрта Х. Нурадилова цІерагІча колхозо еш йола школа укх дешара шера хьалъьЙ чаккъьлла еэнІга. Іалаьмо дьЙча эуламах хьожаьдьча ахчах хьалъьеъ я из эдаин, бакъда нагахь санна ухх шера из объект хьалъъ да йоаккхе, хьатІадоагІача шера цунна финансированни елга соцоргда.

Районе дукхагІча колхозий председателаша партийнин советскин органий кулгалгошца цхьаьна дукха хьаьхьег дешархошца дешийтара йола материальни база хьаьра. Иштта Турги - Хуторе Ножай-Юрте 24 боаьхоноа дешархой мастерскеш хьалъьЙ.

ХьатІабаьккача хьехархошта эша вахара хьалаш кхоачамбоаца дукха гІулаккаш дьД. Ножай-Юрте хьалъда эксплуатаце дІаденнад йиъ квартира йола шиъ пІа. Ратун - Бажара, Турги-Хуторера хьалха школашкара чухкина эданенш хьехархошта чубаха дІаеннай. Хьехархой квартираш дика тоаьЙ кийчйир хьехархой отпускех юхабаьхьаде.

Хьехархой кадрашта оаха яь заявкаш кхоачаш ца ярах укх шера хьалача хьалашка я тха школашт. Школашка тоьаьн баш математика хьеха, физика хьеха, эрсий литература хьеха хьехархой.

Дешархой учебникашца Іалашбе гІулаьх дика кхоачаштдир. Респортебсоюзера доаттІаше тІкашка дІаделар книжкаш. Массайолча тика чу учебникийн дешара - йоазон принадлежностийн къаьстта полкан яр. Школай директорашца де мел дезар дир учебникашцен дешара - йоазон принадлежностащен ханнаьхьа дешархой Іалашбара. Районе школашка дешархошкара хьалургдир леладаь учебникаш. ХІаьта а цхьаьна учебникаш ешт масала, кийчон классашта доЛа ваььа метта, 2, 3, 4 классашта дола эрсий метта учебникаш.

Дешарен программни материал дика ахчеараш боккхача лоарХіаме да гойтара пособеш технически средеташ дика вІаштІехьаьЛа урок дІаЛаьар. Республика Главнабе эшаш йолаьЙ ханнаьхьа заявкаш еннаяр районе школашца дешара - йоазон гойтара пособеШтен технически средеташтен цу гІулаькха хьаьхийача средеташка ЛьежжА. Ала хІаьма доладеш дика кхоачашйир школай заявкаш.

КІезнга къаьхьеганзар хьехархоша дешара шу доладалле а доладеннача хана а деррига бераш дешара юкъеозара. Май беттек августеи юрта Советерча боаьхана книжкагеш метрически спискашкеи хьежаш хІара коа чувутташ деша даха ха кхаьчара берий учет йир. Бераш дІаЛадеча хана белгалдир специшколашкеи интернаташкеи дахийта дезарш.

Ерригача школашка юрташ микрорайонашта йийькай, картанГсхемашкеи оттаЙ. Микрорайонашта тІаЧІоаГьаьЙ депутатийн комсомольскин пункташ.

Районе школашка занятей хьалхара денощ дІа минута доладаьЛ хьажа ерригача школашка уполномоченнеш бахийтабар КПСС райкомера, райисполкомера, ВЛКСМ райкомера района духахІйолча школашта 100 процент бераш дешара юкъеозаш дика вІаштІехьдьккха дІаДоладир ер шу.

ЦхьаБакъда, деррига бераш дешара юкъеозара духха къахьийтадале а цхьаЛочча школай директораша цІенхаштта теркам тІабахийтабац цу лоарХіамерча гІулаькха. Масала, Гиляннски юкъерча школе 422 дешархочох цхьайтта деша ванза вар дешара шу дІаДоладеннача хана, ЦІентройрча юкъерча школе 571 дешархочох 12 ваЦар, Замай-Юртерча барХІ шерарча школе 210 дешархочох виъ дешарЖо деша ванза вар.

ХІанз деррига низашт тІадахийтад дола кхоачамбоацараш сиха ДІадахара.

М. ЗАЙНАЛАБДИЕВ,
Ножай - Юрта хьалха образовано отдела заведующи.

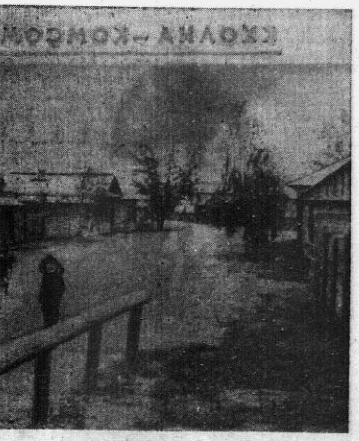

КРАСНОЯРСКИ КРАЙ. СибаргГа Іавахьийта В. И. Ленин 1897 шера денз 1900 шера кхаччалца ваьхача СибаргГарча Шушенске яхача юрта мемориальни зона хьаьЙ. Уклада баьккхаьрта бІаргагу юрта хьаьнара сибат, В. И. Ленин Іавахьийта хиннача хана ахархой быт мишта хиннай.

СУРТА ТІА: XIX-гІа бІашера чаккъоалаш мишта хиннай. Шушенски юртера кортера улица.

О. КУЗЬМИНА сурт.
ТАСС. фотохроника.

САКЪЕРДАМЕ ВІАШАГІКХЕТАР

Укх деношка Нохч-ГІалгІай АССР чурча ГІулаькхий Министерства б о л х л о й бо. ча хилар дуненн Европан чемпионка йола Турищева Людмилин цун трепер, СССР заслуженни тренер Расторощкий Владимир Степановичн. Ше санна «Динамо» членаш болча вІашагІкхийтаргда лийлар Л. Турищевас дукха ха йоаннаш г. Минске кхинача чемпионатах, шита ше континента чемпионка цІн яьккхарх. Боккхача саьнсдаьмца лаьмІйІар гулбинарашца Европа чемпионка цІн йоаьккхача ше лоаттабаьча кхоьсамах Людмилас дийнчунга. Цун кьамаьл чаккъаьлча дукха хаттараш дир цунга. Цун тІехьаьГІа доШ йийар Л. Турищевай тренера В. Расторощке. Цо дийнар ну бежжокхамча яхьашта кийчо еш спортсменка я, ше а баьха баьлхАх. ВІашагІкхетар чаккъоалаш доШ йийар Нохч-ГІалгІай АССР чурча ГІулаькхий министра Н. И. Гусинина. ВІашагІкхийтаргай шІорагІа цо баркал аьлар Л. Турищеайца цун спортивни толамех, спорт дукха езараш тІехдика кийнбарех ишшта баркал аьлар цо В. Расторощена а. Министра мах йола совгІаташ делар дуненен Европан чемпионкина Турищева Людмилайца, цун тренера.

Б ДЕМЕНТЬЕВСКИЙ:

№ 20 ЙОЛА «АГИТАТОРА БЛОКНОТ»

Дукха ха йисаяц Сийлахь боккъа Октябрьскин социалистически революце 54 шу диза. ХІанз арадаьнача КПСС Нохч-ГІалгІай обкома пропагандаин агитацен отдела «Агитатора блокнота» иргІаьнарча номер тІа я цунна кетаЛ историческин ІилмаН ганнадата К.Ефанова «Октября коталомашца яха статьа.

Комсомол хьаьнначча лемна кетаЛ я: «Комсомол пятилеткай марше» яха ВЛКСМ Нохч-ГІалгІай обкома хьалхарча секретара П. Громова статье. Цу темах дола литература чэдаь да чехьаьн. «Селхан дьаьчул дуХхарІа тахан дерзаь» яхача дубрикина кІела я Гроэненсен ГаРте гонкомн секретара А. Дзамдова «Хьалха лаТтарий опыт пятилеткана пайдане гурйІолаьн» яха статья.

«Агитатора блокнота» 16 номер тІа аранЙначу «Кулгалдош деза» літе юкъе беча баЛхах» яхача статьех лаьЙ материалашца я укх номер тІа.

Кепа тета да КПСС Назранийскин райкома пропагандаин агитацен отдела заведующи Д. Доурбековай: «Бахха форма хилд еза мах хьетарбоЛаш» яхеи КПСС Ножай-Юрта райкома секретара А. Батаевай «Агитацийнин бахха лоарХіам лакхбар кулгалдоЙ кьра да» яхеи письмоШ.

«Блокнота хьех» яхача рубрикина кІел да методически хьеха-машин фактически материали, «ЦІхьан процента дезаЛ» яха тема я йолаш.

Цул совгІа блокнота тІа я тайп-тайпара материалашца.

ПОВАЛЯЕВ.

МЕХАНИЗАТОРИЙ СИЙНА

Дукххача хана денз кийчъьн мероприяти чаккъьлаьккха ди хьатІахьчиэд. Культура ЦІен ХУ-дожественни самодеятельносте дахьа йоаЛаш болча мехкарашца шоаш болча хьоашлагІа хьех КПСС XX партсъезда цІерагІча колхоза механизатораш. Сих ца луш, цхьаьна - шиъна йолаш, чубуьл уж культура ШагІа. Чудоаллаше а боллау уж тематически оформлени йоЛЛа, цунга хьажа. Цар еш КПСС XXIV съезда решеней кхоачашарца тІаЙйа социалистически декхарашца кхоачашдаьх йола хоза кийчъьн тайпанаш, цар сакъердалгу колхозе праалене ДІаХо йолаЛа хана колхозоШта цхьаьна оттаЛаьна йолаЛу культура ШагІа. Цунна ТІаЛаТтаргболча латтача дикагІа болча механизаторийн сурташ ялаЛоЙ ча щитана тІаболх уж, царна уж сурташ долча механизаторийн гІулаькхан довз. Щита тІа сурташ долча механизаторийн сий де, цар гІулаькхан мадарра наха ДІадовзийта гуЛбу культура ЦІен коллективно колхозхой, станица общественноста.

ДІахорча цІагІа чуболл механизаторашца. Ший тайпара я хоза а кийчалъ да из а. Бакъда хьалхарча цІагІа санна, дикагІа болча механизаторашта хьогаЛа да цу чура деррига г. Гобьаьхьа эхаш, бешнара гаЛаш, тайп-тайпара ялатий цІоаннан даТТ. Пеаш тІа доаьх лозунгаш, хьалхьа кошш, ялкаташ. Сцена хозийн тайп - тайпара бесаш долча гирЙиЛаша, колхоза байракко, символически кийчбаьча шорТтача берзата кхЛа.

КПСС XX партсъезда цІерагІча колхоза хьаьда латтача механизаторийн сурташ ялаЛоЙ ча щитана тІаболх уж, царна уж сурташ долча механизаторийн гІулаькхан довз. Щита тІа Ткачева Аннас доаькхаьча чолеца.

Зала юкъе латтача стола гонаьхь шоай моттигаш хьалучу колхоза дикагІчаоа юкъе а ЛиЛа. ГІа долча механизаторашца. Уж ба комбайнерашца шоферашца П. И. Шматков, С. П. Чумачев, М. П. Арбузов, кхьабарш. Хьалхарча шинне 296,6 гектара тІаоа 6433 центнер ялат аьрдал. ЛаЛеЙ дукха тІехьаьнсабаЛ доЖ механизаторашца.

Зале сатем отт. Шуо тІа хайна БагІаЧа механизаторашта дегача йоаьлаьха тІа маьхха карааЙ а йилла, духьалйоаьгІа Пузанова Анна. Еже йоЛаьу торжественни мушка. Цул тІеЛьаГІа механизаторий сийга шоаш-хьаьЛ стихай кулгеташ еш Пузанова Аннас. ДІаЛоЛаьу культура ЦІен ешГ-бергаЛа выступлени. Программа театрализованни я. ИлЛиоЛаьрша, чтепашца ялат кхедерий сий кхаЙкаьлу. ТІаЖжа яьЛе хьаьлгІа баьнкарашта памятни ленташ ахчан премеши ДІаЛу колхозо паРткома секретара. ХІаьта самодеятельни концерта доаьжашкоШа ЛаРма дукха деза хьалхаран ду, ялкеш доах.

Сайре чаккъьллаца цаГ шоалагІчунца хуЛшлу хьалхарш, ялеш, частушкаш, юморескаш, аттракционаш. ДикагІа ялли даькхара, хаЛхар дара болча конкурсе дакъа лоаЦ яяха шоай лоЛаМагІа.

ХІанз вай йийлар культура ЦІен коллективо чаккъьлаьхха цхьа мероприяти мара ян. Ну тайпара, юртбоахама къахьеГаЙхой турпала гІулаькхаьта хетаНь сийрешаш духьхагІа, сакъердамеГІа, пайдаГІа чаккъьлаьца уЛЛа еш болх беш да ха деррига болхЛой.

А. КРАСНЯНСКИЙ,
Ассински культура ЦІен директор.

Доазол дехьара

ПАРИЖ. Елисейски дворец.

АФП—ТАСС сурт.

Социалистически Польшера хоамаш

ХАНАЛ ХЬАЛХА—ДЕВИЗ

Чуйийна йоккъаьчча событена — ПОРП VI съезда кийчъьн ба Польша къаьхьегаЗкой. Парте Варшавски горкоме шин корреспондентаГа бьаьча хоамаГІа, республикерча 200 гаррта йола промышленни предприятеи гІишлоцІьечу организацеи толаме хьоачашцу съезда сийна тІаЙйа декхарашца. Цар коллективашца лаьрхІа хинначул совгІа 650 милЛион элотыха маьхха тайп-тайпара болхаш даьл.

Из тайпа хоамаш ух мехка кхьча районашкара я. Мухь уьза автомобилаш еча Люблински заводо заданеш совгІа кийчъьнЙ кхьча социалистически мехкашка а дика йоаьшш йола «Жук» марка 15 автомаШен.

Цу городе улла, юртбоахама машенаш ю завод ший декхарашца кхоачашцдь йоал, кооперацеГІа трактории двигателашта «Урсус» яхача варшавски завода 180 агрегат а луш. Съезд хьаелла ди тІаккоачаш де лаьрхІача хІамаех тоъал доккха дакъа хІаньле кхоачашдь баьнаб «Железова Воля» яхача завода металлургиЙ. «Зенит» яхача лодзински фабрикк коллективо планал совгІа хьаьЙ 8 эзар пара пазаташ.

Польски верфешка хІанз хьалаЛ доаЛаш латтача демаех кІаРадар хІаьа дзи лаьна оттаЙна ханал массеех. ДІ хьалхарІа дІаЛуш аз. ГрафикалЛ хьалхарІа хи тІа яьккхар ГІаьнерча Парижски Коммуна цІерагІча доЛашка мухь я тІеЛьа 55 зар тоШ хоаЛ доЛча кема корпус. ПредприятеГа торо хургьа шу чаккъалаЛехьа цу тайпарча кема кхы цхьаьхха корпус а хьалъе.

НАЬКЪА ВАХА КИЙЧЕННАВ НИСИМУРА

Пресс - конференцеш ялга дуХьалелаш ба Японе. Дукха ха йоаьшш кхьча мехкий журналистий Токийски клубе пресс-конференси хилар. Цига кьамаьл лаьчА йоаьн кьамаьл оборона Управлене начальникна Наоми Нисимура хьаьхкайкалъ, уьз гаррТарча хІа японски бІу доаЗол дельа, белгталга ваьча Тайжача океанен Азиеч мехкашца бахийта таРуш хилар бІаргагу сона ваьна.

— А, а, — сихьелар из цецбаьна корреспонденТаш деша духТІабаха. — ТІема гІулаькхаьта а боацаш, аЛхха цІенача дег тІарча дикача гІулаькхаьта, стаХийн хатараш хиннача ПаТа новкъостад дара. Самооборона низашка, — белгалдаьккхар Нисимура, — цу тайпара инсси кхоачашъолургьа, нагахь санна хатар тІаккъьлаЧа мехка правительстаа новкъостал деХе.

ХІанз уклаза кортош лоЗаЗ деша уйла еш: фуд - хьоГІ Японе доаЗдеча гІоЗараша деРхІар? Нисимура министрий кабинета кхоьвоаГІаш ма ваЙ, тІаккъа, гучох, цо ваьнаь хьалххаГІе а дийца хІа деЗаш да-ях.

Нисимурс яьча заявленеца дувЗаДена «Йомиури» яхача газето язДу: «Бокъонца цун дагардар ха бесаМ ба ба. Хьаьа тарлуш хІаМа дІЙ цхьаьн мехко воккха мехка новкъостала баЗхаш де бІу бехнаГа? Тамаш я-кх...».

Къамаи оборона управлене начальникна даьла къамаьла уйла еча хана, ши-цеГІа хьадагаУ ши шу хьалхаГІа кулгаш ялаь апоно-американски коммюнике. Цу тІа дуХьлаь хьайоаХар, «цхьаЛочча, белгтала ваьча, Тайваньерчеи Къулбехьен» Кореерчеи ярмеЙ кхеРамзле дорарна белгталара декхарашт шийна дІаТхьаЗарДа» Японе. Из ийеи керда яц. Индокитаера США агресси а ишшта йоЖзаеннача сайгонски режима новкъостал дарГара дІаЛоаделар.

Нисимура яь заявленн кьамаи оборона эскара доаЖзоШ доЗЗоЛ дехьа дахийта таРлуш ИНа ФУ хет хьажа цо хийца «тохкама шар» санна: ПаЗрХІа Іап японски профессиони обшественность. Цунах цунна гу Хьалбоаламаи латтача Мавьха Мехка белгалара гІоЗараш японски бІуно чаккоаьчА: гІулаькхий масштаБаш боКъонца шеРЗе БеЗам болаш хилар. Цу тайпара уйлаш, бе гаЛдоХ правительствца ППозициони болча партеца, ІаЛьамате кхеРаме я мехка мЗрШача кхоаненна.

Токио.

С. ХАРИН.
АПН собкорр.

ХЬАЖА, ЛАДУВГІА

28 октябрь

ТЕЛЕВИДЕНИ

10.05 — КерлаЗараш. 10.15 — Беранта. Музыкальни программа. 10.45 —«Саг йоалае ПеРта сагИ кусКаЛа» яха телевизион, ни художественни фильм 11.56 — КерлаДараш 16.15 —Волейбол. Къорча спортсменаШта ЗкЗе Российски Федерацие ТЗаЛ. ГаРа мотТег яккхаРа йоЛ» фильмаЛе яьк. 17.35 — «ЙотаРа яхаР» (яхчий меттала). 18.05 — КиноЗрилаг. 18.15 — Дуйсе хаЛ. ХьаШта юкъера обозреН. 18.30 — Миллионий ленинскин университет Партийни чуЗ-ера Демократ ЗегЗаР. 19.00 — Тепс. ванонни сериалараш (яхчий, эрсий метТала). 19.25 — «КомсомольскаЗ деЗаЛе» яхА художественни фильм (полЗаГІа серИ) 21.00 — «Хе» Информацийнин программа. КПСС Центральни комитета Генеральни секретарь, СССР ЛакхьаЗарча Совета Пре. зидиумЗ член ишшчет Брежнев Франце вазар. 21.30 — Музыкальни афиша. 22.30 — Документальни фильм. 23.00 — РСФСР Хьалха артистка Ковалева концерт. Ди. ниградера передача. 23.30 — КерлаДараш.

РАДИО

6.30 — Питилетка къаьлетана гуЗра (ГІалгІай меттала). 6.45 — ХоЗмаш. 6.50— Хаоттам. 7.00 — Москва. 7.20 — «Грозненский рабочий». — «Комсомольское племя» тиЗатеН. 7.28 — «Сердало» газета обзор. 7.35 — Москва. 8.15 — Передачий программа. 8.25 — «Дика ЗердалоЗ ЯХА корреспонденцИ (яхчий меттала). 8.40 — Концерт ГаБарен. ХІинЙ рапсоди. (эрсий метТала) 9.05 — Москва. 9.15 — КлиМ, ЗИСТИН КЪаЗьЗамЗОЙ ІІаШтІехьбоЗкаш Ба. ХІрамс ЗЗмиЗр ДІ гІулаЗХа толам БОК, ЯХАР (эрсий меттала). 9.30 — «ЦІонна кьаЛаяз» яха радиожурнал (ГІалгІай меТТала). 9.55 — Анкрал. 10.00 — Москва. 16.00 — «Къона ГІехьа» (яхчий меттала). 16.15 — «ТІехьара сонгІаГ денна» яха очерк (ГІалгІай меттала). 16.30 — «Болгой пахар» яха радиогазета (яхчий меттала). 17.00 — Москва. 18.00 — Керда хоЗмаш (эрсий меттала). 18.14 — Керда хоЗмаш (яхчий меттала). 18.27 — Керда-хоЗмаш. (ГІалгІай меттала). 18.40 — Москва.

29 октябрь

ТЕЛЕВИДЕНИ

10.05 — КерлаДараш. 10.15 — Демархонта. ДаьЛЗаЗа хилЗа Са хьалхара вожатаЗна. МультфильмЗа передача. 10.45 — «Уж ЗЗа, ХАРА ба» яха художественни фильм. 12.25 — Юрта хьаьхсамаЗ ханаН. 12.35— КерлаДараш. 15.30 — Волейбол. Къорча спортсменаШта кхЗе РоссийскИ Федерацие ХьалхарА мотТег яккхаРа йолА финальни яьк. 16.50 — КерлаДараш. 17.00 — Телевизионни фильмаЙ ЕрригасонИна 4-ча фестиваЛ лаТтаРчаь-фильмаШ. 17.30 — Книжкий тиХа. 18.00 — КерлаДараш. 18.10 — Телевизионни керлаДараш (ГІалгІай, эрсий меттала) 18.35 — Хоамаш, рекламе. 18.40 — Фильм. 18.45 — Механизаторашца �лаМпоЙ моттигаШ ба. 19.05 — КиноЗрилаг. 19.15 — Питилетка кхоачашЗеча комсомол. 19.30 — Шолаш БеРаШ. 19.45 — ПІеХьаЗарча ИМПЕРЕ ЛаЗкъашка ГІоЛла (шоалагІа передача). 20.15 — «Къонаг» эфИре я. 21.00 — «Хе» Информацийнин программа. — КПССС Центральни комитета Генеральни секретарь, СССР ЛакхьаЗарча Совета ПрезИдиумЗ член ишшчет Брежнев Франце вазар. 21.30 — ДуХьлоо, 22.40 — «ФедЗра». Фильм-балет. (Франции). 23.25 — КерлаДараш.

РАДИО

КомсомолЗа ЛаьхьаНна Да

6.30 — «Юрта ЗуйЗра». 6.45 — Хоамаш. 6.56 — Хаоттам. 7.00 — Москва. 7.20 — «Грозненски рабочий» газета обзор. 7.28 — «Ленинан некъ» газета обзор. 7.35— Москва. 8.15 — Передачий программа. 8.25— «Юрта сайре тІаЗра» яха корреспонденцИ (ГІалгІай меттала). 8.40 — Репортаж. КПССС XXIV съезда социални кхоачашцИ (яхчий меттала). 9.00 — Москва. 9.15 — ТаЗаН комсомолЗа ЛаьхьаНна да ЗЗ. ВЛКСМ обкома хьалхарча секретара Громова ПаМела кьамаьл дерзи. 9.30 — Юрта боаьлаЗ ЛаьхьаЛатаЗрЗа дика концерт (ГІалгІай меттала) 10.05 — Москва. 16.00 — ПеРедачий программа. 16.05 — Микрофон ЛаЛхьаЗа « Нохч-ГІалгІай телевидениЗа радиовЗаНнаН инструментальни ансамблЗН сопистаШна (ГІалгІай меттала). 16.30— «СайЗе ЗийЗа ЗЗа. комсомолЗа яха концерт (эрсий меттала). 17.00 — Москва. 18.00 — Керда хоЗмаш (эрсий меттала). 18.14 — Керда хоЗмаш (яхчий меттала). 18.20 — Керда хоЗмаш (ГІалгІай меттала). 18.40 — Москва.

Нохч-ГІалгІай книжни ИздательствЗа коллективо «ЮотІа ХаЛа а хиЗаН кодам бу издательствЗ болЛхочунга Ж. М. Котиевга цун биша

ЕВЛОЕВА
Мулий Тамара
ХьалхарА.

РЕДАКЦЕ АДРЕС: г. Грозный-51, 364051, Ленина улица, 11 (3-ГІа этаж). Телефонаш: редактора — 3-44-96; редактор, зам.— 3-39-11; бехьтохьаьна секретара — 3-34-58; партийни захарен, культурАн, промышленностен отделий — 3-42-30; юрта боаьхана отделА — 3-42-28; письмой отделе» бухгалтерЕ — 2-60-71.

«Грозненский рабочий» ИздательствА типографЕ. Революце проспект 7/84.

АДРЕС РЕДАКЦИИ: г. Грозный-51 364051 ул. Ленина, 11 (3-й этаж). Телефоны: редактора—3-44-96; зам. редактора—3-39-11; ответственного секретаря—3-34-58; отделов партийной жизни культуры и промышленности — 3-42-30; отдела сельского хозяйства— 3-42-28; отдела писем и бухгалтерии — 2-60-71.

Типография из-за «Грозненский рабочий», проспект Революции, 7/84.

Редактор М. К. ЛЬЯНОВ.

СФ05243 Заказ № 9577

ХАОТТАМ

Тахан республике ГІоллен Грозиен хуЗулаЗуш морхаш а йолаш, дукхагІча даьхе йоачан а йоаннаш, малхбузехьара гІаьХхьаьча боаРмеМ ух а хьечхаш ха хИда а фегара температура республике ГІоЛла 7—12, Грозне 9—11 градус йІоЗхаЛ йолаш хиЛя а гаЛу. ДІахорча шин денз шин бусЙ кхаьЛа. юкъ-юкъе ехХа а ехХаш, 29 октябре цхьаьнаййочча моттигашца йоачан а йолаш, 30 октябре цхьаьнаналъа дохх а лоЗлаш, хьаьа лостам бонЗш, гІаьХхьаЧа боаРме мух а хьехХаш ха хИда а фегара температура бийсашка 3 градус шелаГІара 2 градус, ЙІоЗхьаГІа кхоачаш, ленощка 5—10 градус йІоЗхаЛ йолаш хИда а гаЛу.

Метеостанция.

№ 20 ЙОЛА «АГИТАТОРА БЛОКНОТ»

Дукха ха йисаяц Сийлахь боккъа Октябрьскин социалистически революце 54 шу диза. ХІанз арадаьнача КПСС Нохч-ГІалгІай обкома пропагандаин агитацен отдела «Агитатора блокнота» иргІаьнарча номер тІа я цунна кетаЛ историческин ІилмаН ганнадата К. Ефанова «Октября коталомашца яха статьа.

Комсомол хьаьнначча лемна кетаЛ я: «Комсомол пятилеткай марше» яха ВЛКСМ Нохч-ГІалгІай обкома хьалхарча секретара П. Громова статье. Цу темах дола литература чэдаь да чехьаьн. «Селхан дьаьчул дуХхарІа тахан дерзаь» яхача дубрикина кІела я Гроэненсен ГаРте гонкомн секретара А. Дзамдова «Хьалха лаТтарий опыт пятилеткана пайдане гурйІолаьн» яха статья.

«Агитатора блокнота» 16 номер тІа аранЙначу «Кулгалдош деза» літе юкъе беча баЛхах» яхача статьех лаьЙ материалашца я укх номер тІа.

Кепа тета да КПСС Назранийскин райкома пропагандаин агитацен отдела заведующи Д. Доурбековай: «Бахха форма хилд еза мах хьетарбоЛаш» яхеи КПСС Ножай-Юрта райкома секретара А. Батаевай «Агитацийнин бахха лоарХіам лакхбар кулгалдоЙ кьра да» яхеи письмоШ.

«Блокнота хьех» яхача рубрикина кІел да методически хьеха-машин фактически материали, «ЦІхьан процента дезаЛ» яха тема я йолаш.

Цул совгІа блокнота тІа я тайп-тайпара материалашца.

ПОВАЛЯЕВ.